

1 2 A B 2 1 B A

Zijgevel keuken Kopgevel technische ruimte Zijgevel badkamer Kopgevel leefruimte

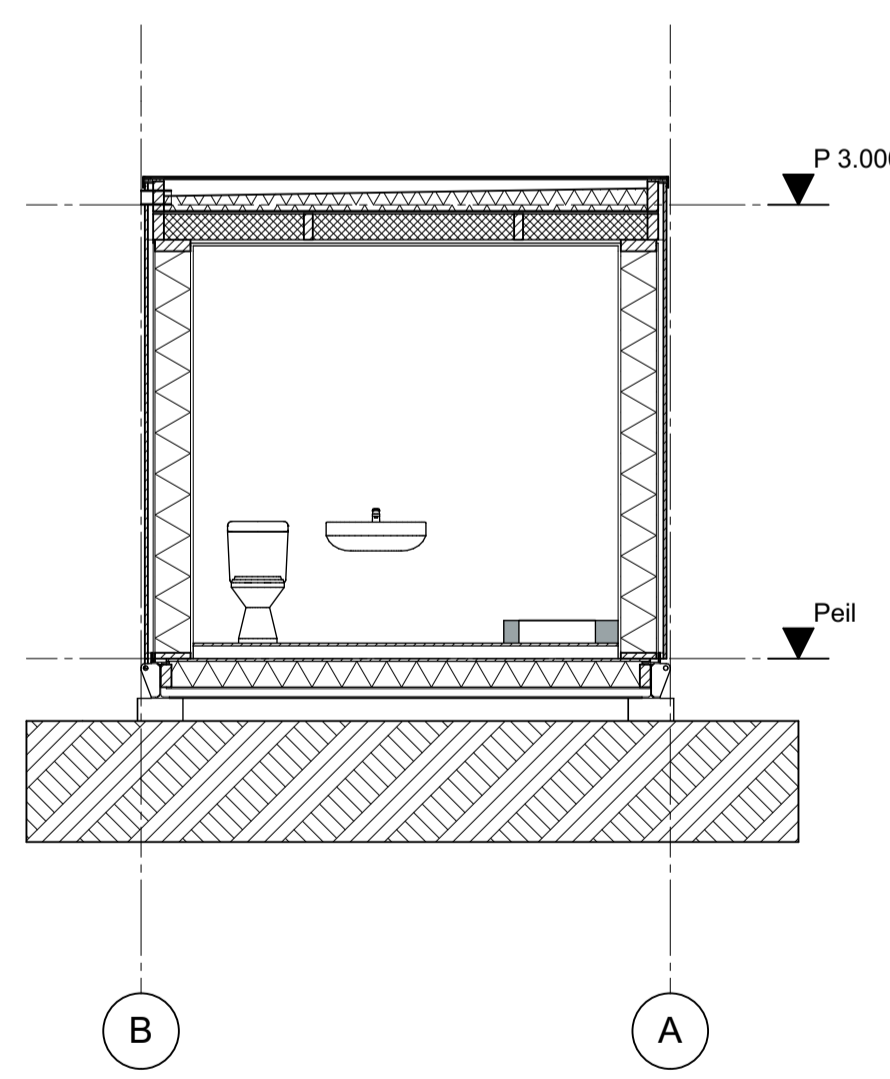
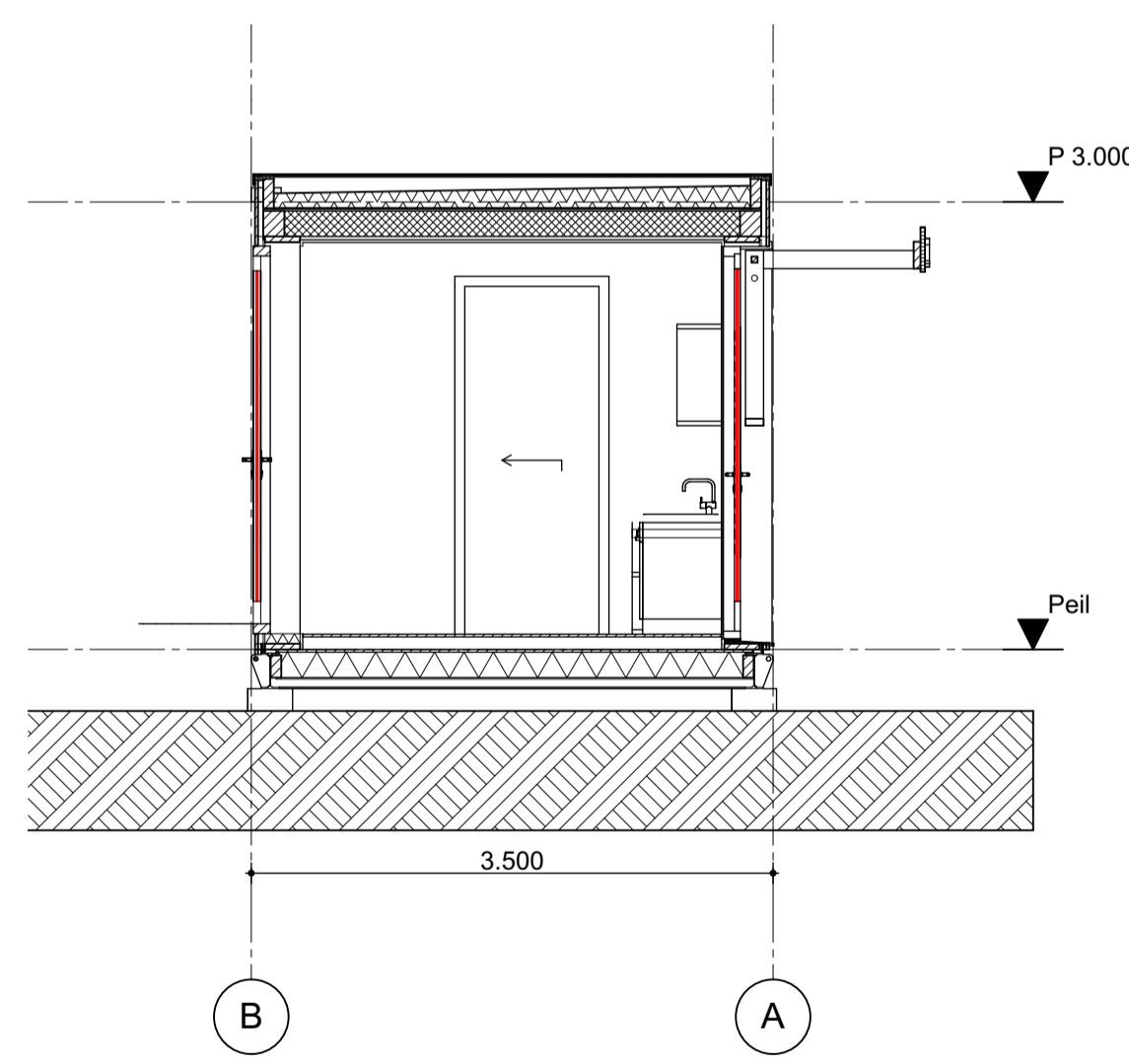
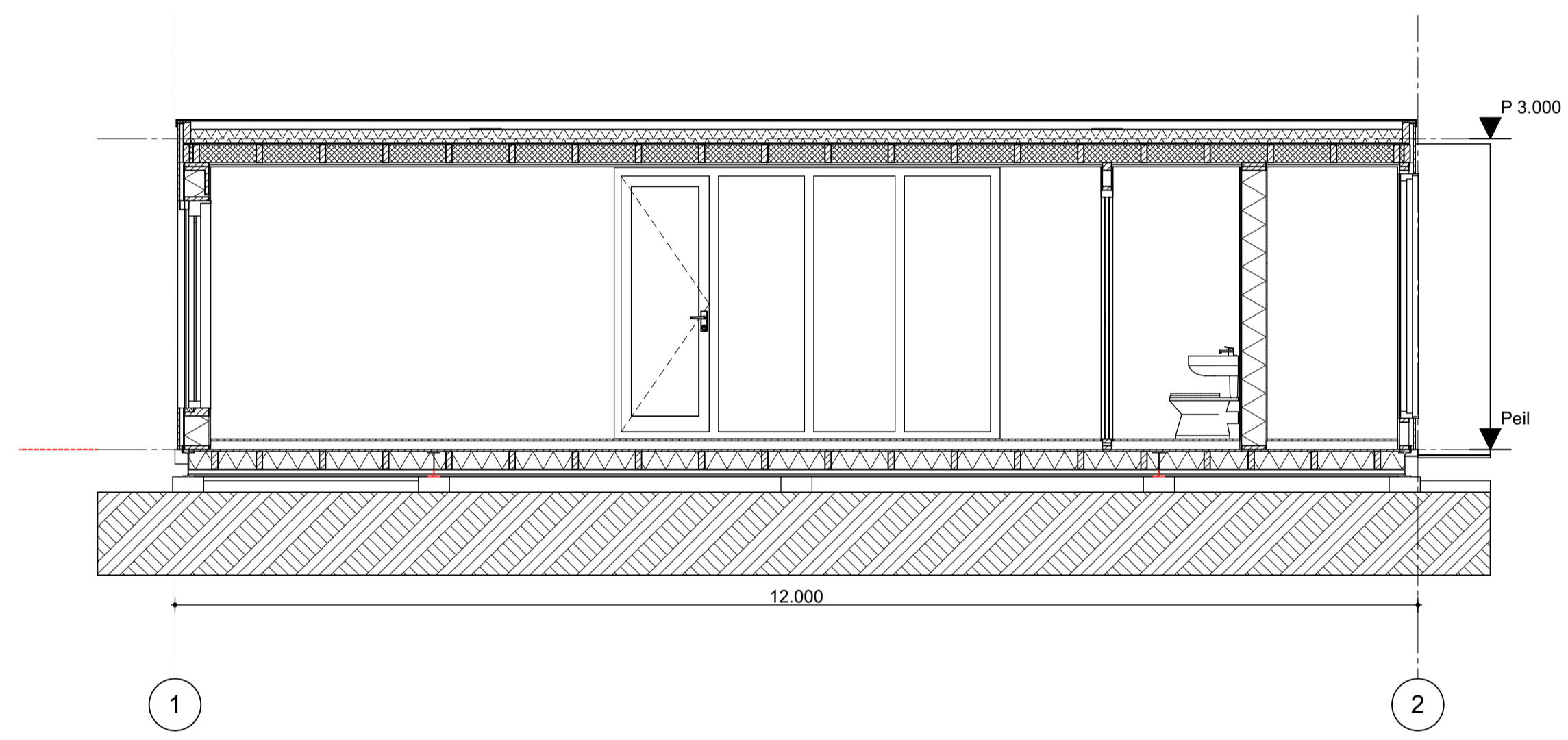
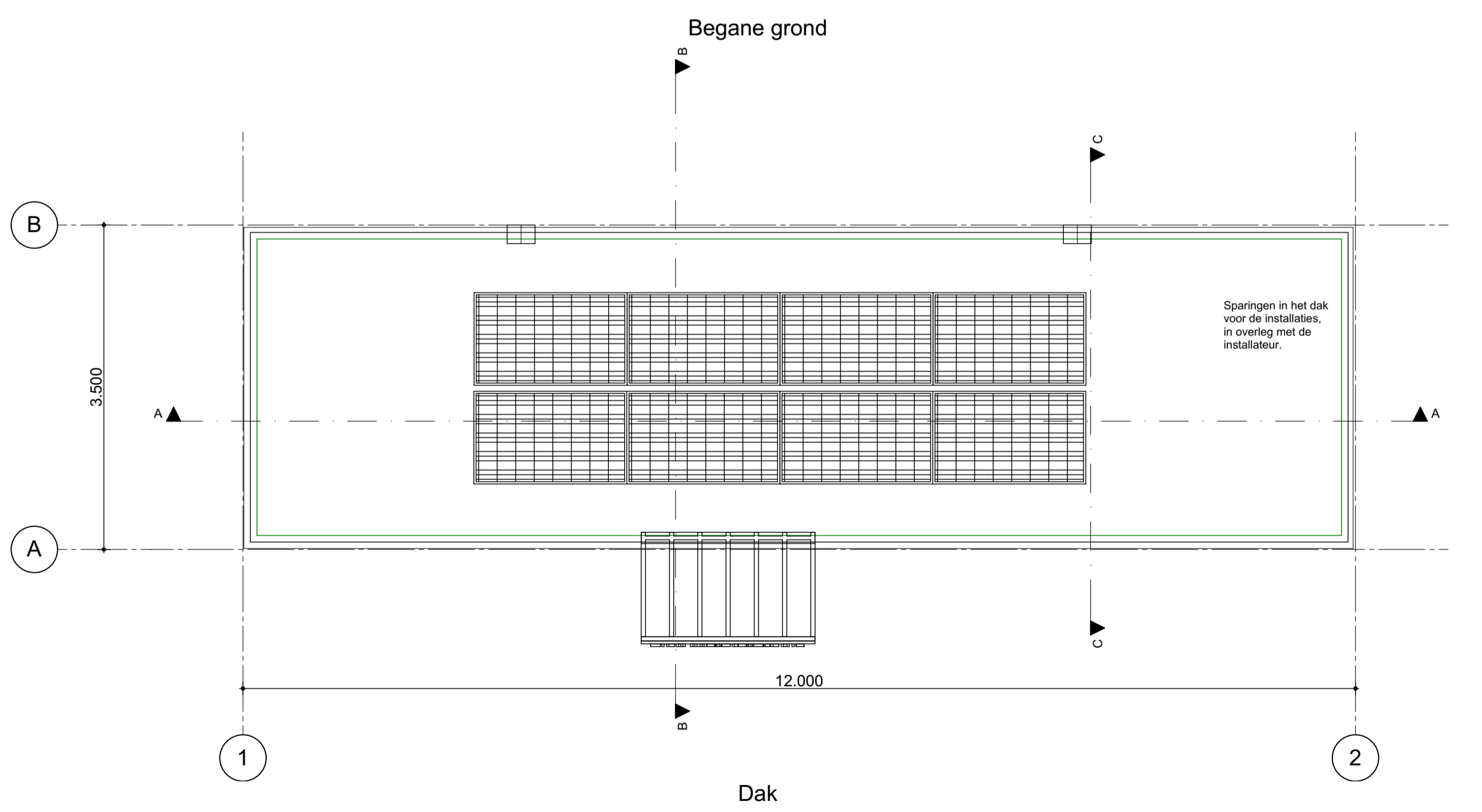
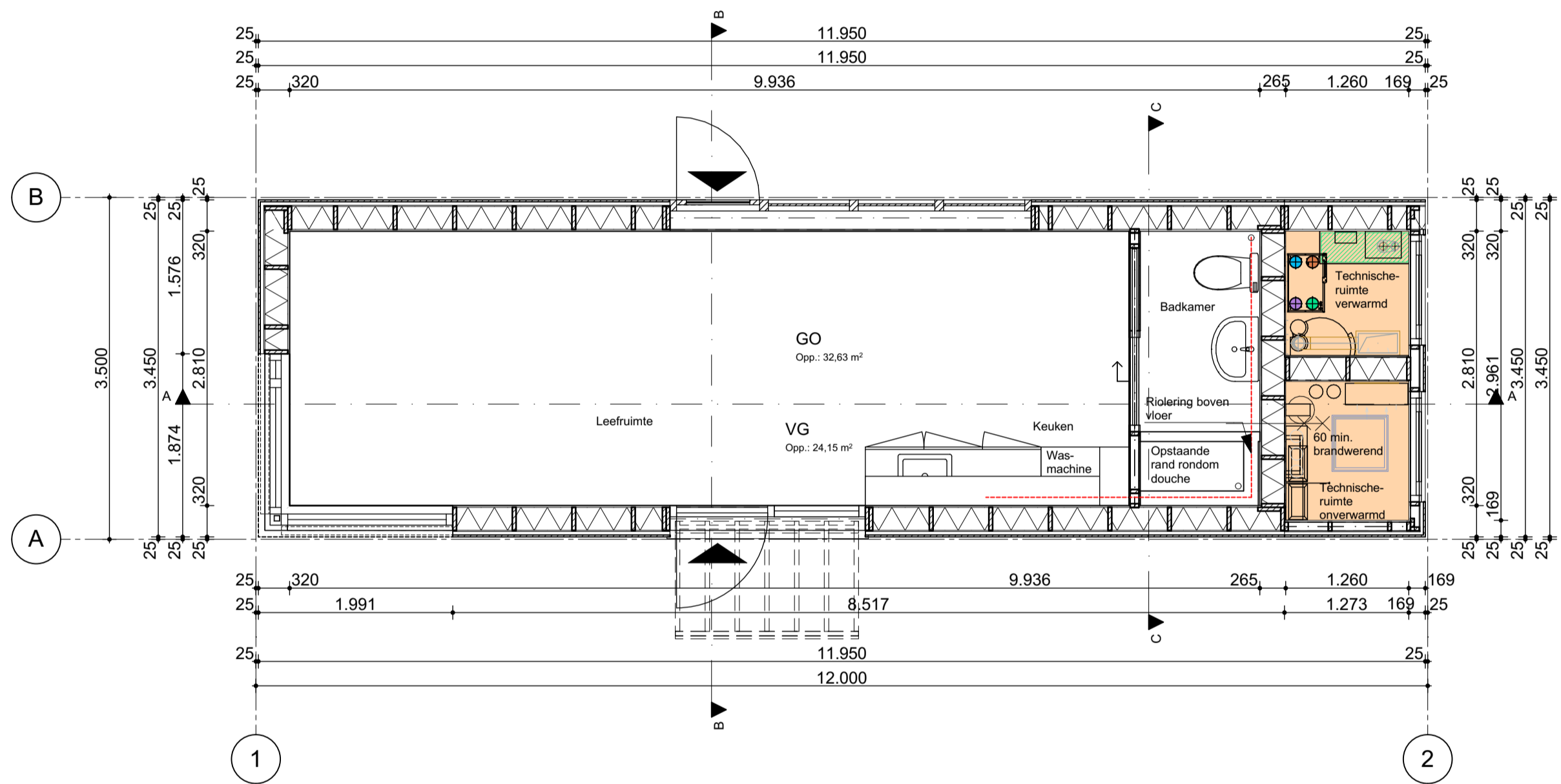

De kavels waar de Tiny House tijdelijk en definitief wordt geplaatst zijn nog niet bekend.

Fundering:
De wordt voor de definitieve situatie berekend als de sonderingen gemaakt zijn.

Eisen vanuit het bouwbesluit voor de nog te bepalen tijdelijke en definitieve situatie.

Afdeling 2.10
Bij het bepalen van de w.b.d.b.o. van het BC naar een ruimte van een op een aangrenzend perceel gelegen gebouw wordt voor het op het andere perceel gelegen gebouw uitgegaan van een identiek maar spiegelsymmetrisch ten opzichte van de perceelsgrens gelegen gebouw.

Afdeling 4.5
De woonfunctie heeft als nevenfunctie een niet-gemeenschappelijke afsluitbare bergruimte met een vloeroppervlakte van ten minste 5 m² bij een breedte van ten minste 1,8 m en een hoogte daarboven van ten minste 2,3 m. De bergruimte is vanaf de openbare weg rechtstreeks bereikbaar via het aansluitende terrein. De uitwendige scheidingsconstructie van een bergruimte is regenwerend. De bijeenkomstfunctie heeft geen berging. Bij de definitieve plaatsing zal een berging aangebracht worden door de koper.

Afdeling 4.6
De woonfunctie heeft een niet-gemeenschappelijke buitenruimte met een vloeroppervlakte van ten minste 4 m² en een breedte van ten minste 1,5 m, die rechtstreeks bereikbaar is vanuit een niet-gemeenschappelijk verblijfsgebied van de woonfunctie. De bijeenkomstfunctie heeft geen buitenruimte.

Afdeling 6.7
Het bouwwerk heeft een toereikende bluswatervoorziening. De afstand tussen de bluswatervoorziening en de brandweeringang is ten hoogste 40 m. De bluswatervoorziening is onbeperkt toegankelijk voor bluswerkzaamheden.

atelier
DUTCH Architectuur
Stedenbouw
Landschap

opdrachtgever	Gemeente Hoogeveen		
project	Tiny House		
betreft	Overzichttekeningen		
uitgaven	A	B	C
datum	26-08-2020	04-09-2020	22-09-2020
getekend	m.bon	m.bon	m.bon
projectnummer	fase	akkoord	formaat
A-HOO-2019029	Omgevingsvergunning		A1
bestandsnaam	www.atelierdutch.nl		schaal
1:50	www.atelierdutch.nl		1:50

De Steiger 24
1351 BA Almere

Postbus 1181
1300 BD Almere

Telefoon 036-5333424

info@atelierdutch.nl
www.atelierdutch.nl